

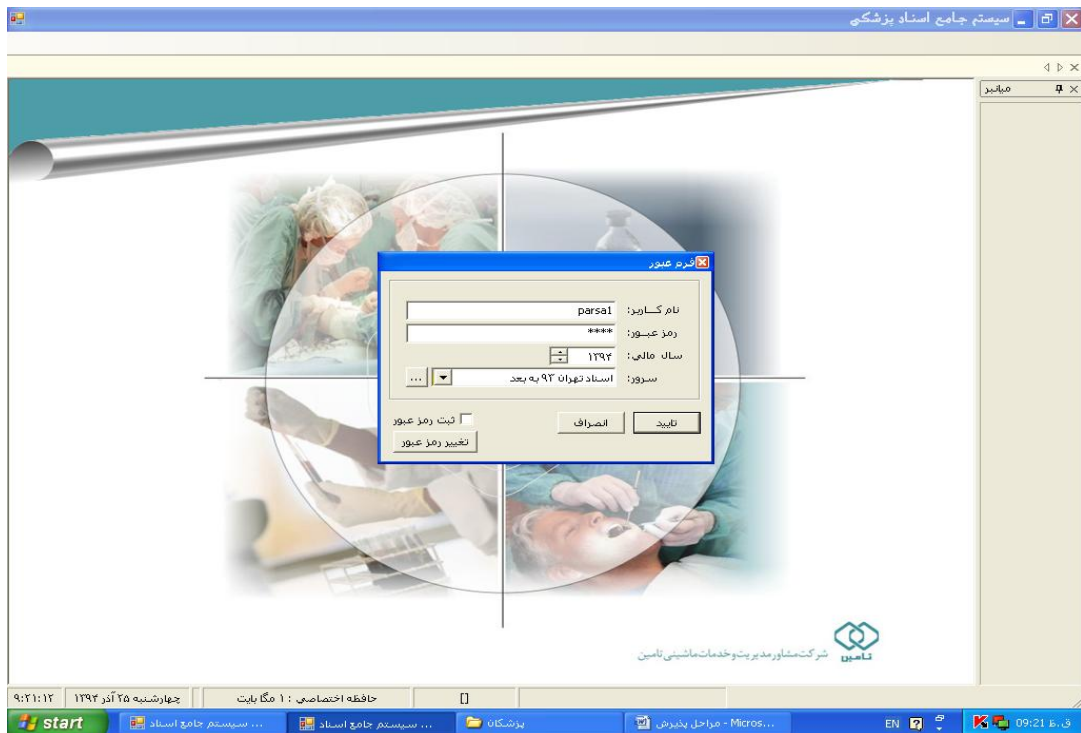

فرایند پذیرش نسخ درمانگاه

مراحل پذیرش

ورود به برنامه TMDS: پس از وارد کردن نام کاربری و کلمه عبور وارد برنامه شوید.



ورود به لیست پذیرش: از آیکن پذیرش – لیست پذیرش- لیست پذیرش واحدها را انتخاب می کنید.

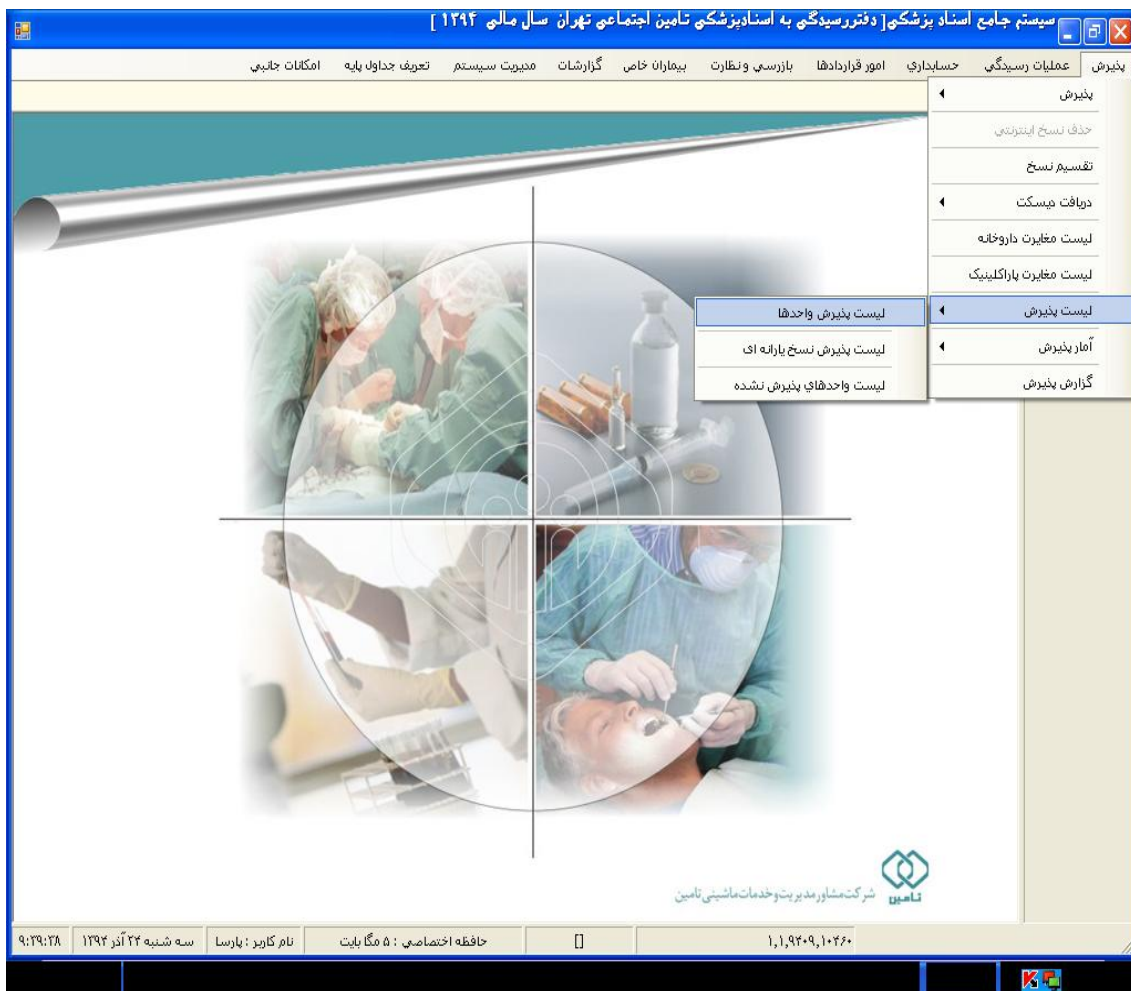



فرایند پذیرش نسخ درمانگاه

صفحه دو

ورود به فرم پذیرش: در صفحه لیست پذیرش نسخ واحد ها- آیکون (جدید) را انتخاب کنید.

سیستم جامع اسناد پزشکی | دکتور سیدکی به اسنادپزشکی تامین اجتماعی تهران سال مالی ۱۳۹۲ | [لیست پذیرش نسخ واحدها]

پذیرش عملیات رسیدگی حسابداری امور قراردادها بازرسی و نظارت بیماران خاص گزارشات مدیریت سیستم تعرف جداول پایه امکانات جانبی

لیست پذیرش نسخ واحدها

میانبر

نوع طرف قرارداد:	...	کد تخصص:	...
نوع پاراکلینیک:	...	گروه تخصص:	...
کد طرف قرارداد:	...	کد شهرستان:	...
از شماره پذیرش:	...	تا شماره پذیرش:	...
دوره عملکرد از ماه:	...	الی ماه:	...
از تاریخ:	۱۳۹۲/۰۹/۲۲	تا تاریخ:	۱۳۹۲/۰۹/۲۲
وابستگی:	...	مالکیت:	...

ملکی غیرملکی هردو حضوری اینترنتی هردو

نام شهرستان:	...	نام طرف قرارداد:	...
وضعیت پذیرش:	...	از تاریخ قرارداد:	...
نام بانک:	...	شماره حساب:	...
تعداد کل نسخه ها:	...	مبلغ درخواستی کل:	...

چاپ پذیرش کارت عملکرد داروخانه خطا حذف اصلاح جدید

۱۰:۲۹:۲۷ ۱۳۹۲ سه شنبه ۲۲ آذر ۱۳۹۲ نام کاربر: پارسا حافظه اختصاصی: ۵ مگا بایت ۱,۱۹۴۰۹,۱۰۲۶۰

start New Folder Micros... FA ۱۰:۳۹

صفحه سه

تکمیل فرم پذیرش برای درمانگاه مورد نظر: نوع طرف قرارداد (کد ۶) - کد طرف قرارداد (کد درمانگاه) - دوره عملکرد ماه (ماه نسخ دریافتی) ثبت شود .
جدول پذیرش باز می شود با زدن کلید اینتر یا وارد نمودن

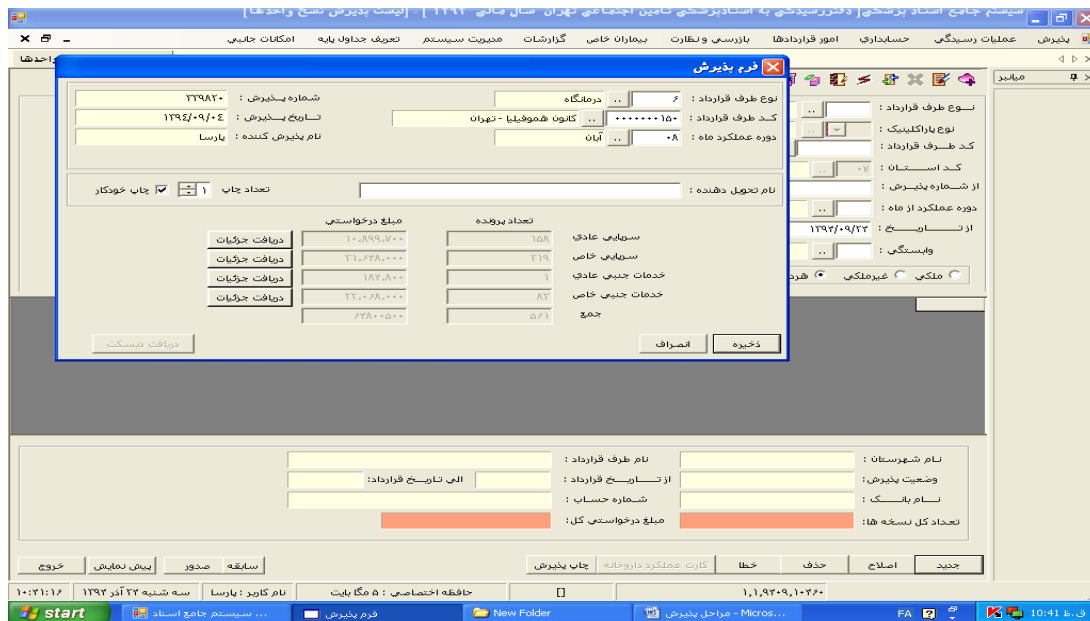

The screenshot shows a software window titled "فرم پذیرش" (Admission Form) with the following fields and data:

- شماره پذیرش: ۳۳۹۸۲۰
- نوع طرف قرارداد: ۶
- کد طرف قرارداد: ۰۰۰۰۰۰۰۰۱۵۰
- دوره عملکرد ماه: ۰۸
- نام پذیرش کننده: پارسا
- نام طرف قرارداد: کانون هموفیلیا - تهران
- نام شهرستان: تهران
- وضعیت پذیرش: نامشخص
- تعداد کل نسخه ها: ۱

مبلغ درخواستی	تعداد پرونده
دوایات جزییات: ۱۰,۳۹۹,۰۰۰	۱۵۸
دوایات جزییات: ۳۱,۳۳۸,۰۰۰	۲۱۹
دوایات جزییات: ۱۸۲,۰۰۰	۱
دوایات جزییات: ۲۲,۰۰۰,۰۰۰	۸۷
دوایات جزییات: ۲۳۸,۰۰۰	۵۶۱
جمع:	

Buttons: دریافت میسکت, انصراف, ذخیره

پذیرش نسخ ویزیت عادی و خاص :

شماره نظام پزشکی و تعداد نسخ مربوط به هر پزشک و دندانپزشک را وارد کنید. شماره نظام ماما را با گرفتن کلید شیفت + کلید* وارد کنید.

فرم پذیرش

نوع طرف قرارداد: ...
 نوع پاراکلینیک: ...
 کد طرف قرارداد: ...
 کد استان: ...
 از شماره پذیرش: ...
 دوره عملکرد از ماه: ...
 از تاریخ: ...
 وابستگی: ...
 نام شهرستان: ...
 وضعیت پذیرش: ...
 نام بانک: ...
 تعداد کل نسخه ها: ...

کد طرف قرارداد: ۰۸
 کانون هموفیلیا
 نوع نسخ: سبیلی عادی
 نظام پزشکی: ۰۰۰۰۰۱۸۳۳۳
 آزاد - پرویز

#	کد پزشک	نام پزشک	تعداد درخواستی	مبلغ درخواستی	تعداد کسور	مبلغ کسور	قیمت تج	عنوان تج
1	0000018343	آزادی - پرویز	74	4,765,600	0	0	64,400	ویزیت بز
2	0000027548	احمدی - علی	0	0	0	0	64,400	ویزیت بز
3	0000049180	صابری - فرهاد	0	0	0	0	64,400	ویزیت بز
4	0000107629	... نیوکونیا - سیدمحمد	36	2,318,400	0	0	64,400	ویزیت بز
5	0000036621	(ثانوی - رفیقه)سوزان	0	0	0	0	80,500	ویزیت بز
6	0000042427	بقائی پور - محمدرضا	11	885,500	0	0	80,500	ویزیت بز
7	0000043767	زادسر - مریم	0	0	0	0	80,500	ویزیت بز
8	0000044758	... نهرانی طریقت - ش	0	0	0	0	80,500	ویزیت بز
9	0000045064	فشدنکی - فریبا	34	2,737,000	0	0	80,500	ویزیت بز
10	0000047525	میهنی - مهناز	0	0	0	0	80,500	ویزیت بز
11	0000050068	کشوری - مریم	0	0	0	0	80,500	ویزیت بز
12	0000039594	فرانوش - محمد	0	0	0	0	96,600	ویزیت پ
13	0000040283	طباطبائی - افشین	0	0	0	0	96,600	ویزیت پ
14	0000069010	موسوی - سیدسجاد	0	0	0	0	96,600	ویزیت زر
15	0000042547	... مشهدی رحیمی	2	128,800	0	0	64,400	ویزیت د
16	0000081196	فرجزاده افری - رضا	0	0	0	0	64,400	ویزیت د

تعداد خدمات ثبت شده: ۱۵۸
 مبلغ ثبت شده: ۱۰,۸۹۹,۰۰۰

انصراف تولید چاپ خروج

جدید اصلاح حذف خطا کارت عملکرد داروخانه چاپ پذیرش سابقه صدور پیش نمایش خروج

۱۰:۴۳:۲۰ ۱۰:۴۳:۲۰ ۱۰:۴۳:۲۰ ۱۰:۴۳:۲۰ ۱۰:۴۳:۲۰ ۱۰:۴۳:۲۰ ۱۰:۴۳:۲۰ ۱۰:۴۳:۲۰

فرایند پذیرش نسخ درمانگاه

پذیرش نسخ خدمات عادی و خاص:

شماره نظام پزشکی - کد تعرفه درخواستی - تعداد خدمت درخواستی را وارد کنید.

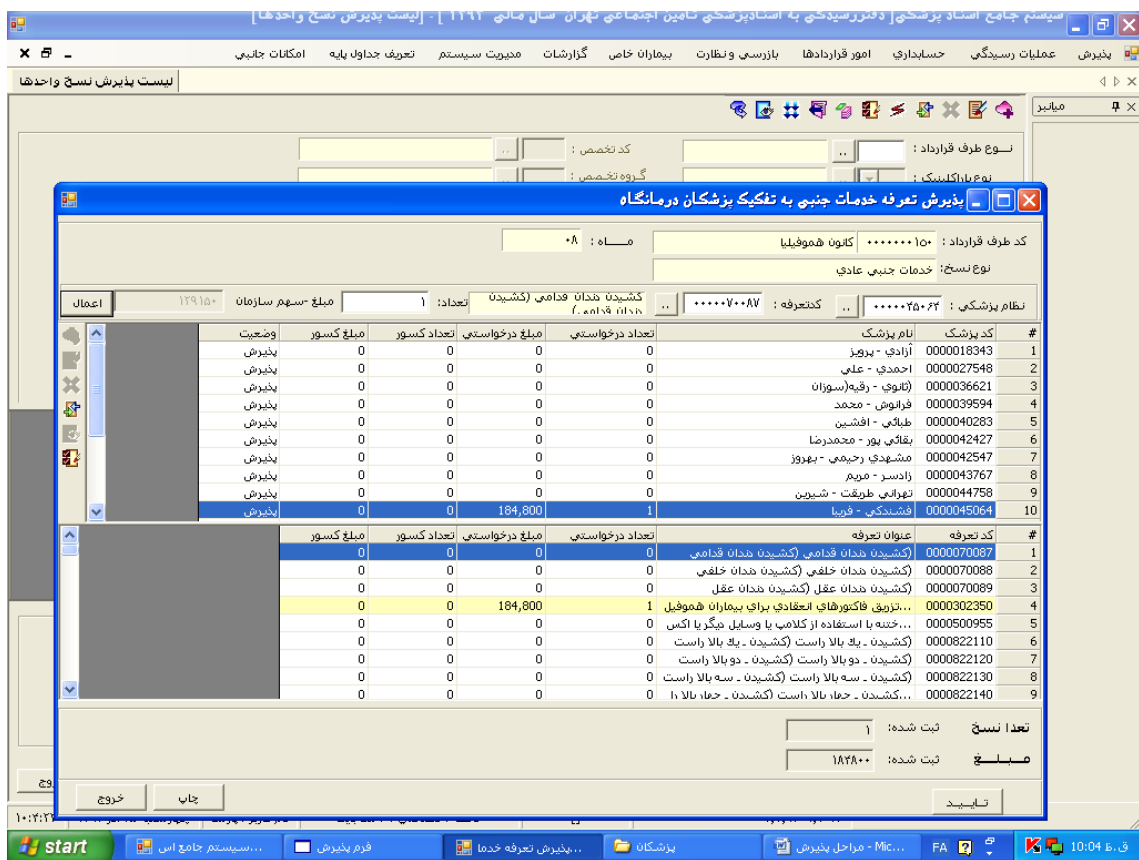

The screenshot shows a software interface for medical prescription acceptance. The main window is titled "سیستم جامع اسناد پزشکی به استادی پزشکی تامین اجتماعی تهران سال مالی ۱۳۹۱". A sub-window titled "پذیرش تعرفه خدمات جنبی به تکنیک پزشکان درمانگاه" is open, showing a table of services and their costs.

#	کد پزشک	نام پزشک	تعداد درخواستی	مبلغ درخواستی	تعداد کسور	مبلغ کسور	وضعیت
1	0000018343	آزادی - پرویز	0	0	0	0	پذیرش
2	0000027548	احمدی - علی	0	0	0	0	پذیرش
3	0000036621	اکتوی - رقیه (سوزان)	0	0	0	0	پذیرش
4	0000039594	فرانوش - محمد	0	0	0	0	پذیرش
5	0000040283	طیابی - افشین	0	0	0	0	پذیرش
6	0000042427	بقائی پور - محمدرضا	0	0	0	0	پذیرش
7	0000042547	مشهدی رحیمی - پرویز	0	0	0	0	پذیرش
8	0000043767	زادسور - مهیر	0	0	0	0	پذیرش
9	0000044758	تهرانی طریقت - شیرین	0	0	0	0	پذیرش
10	0000045064	فشدنکی - قریبا	1	184,800	0	0	پذیرش

Below the table, there are fields for "تعداد نسخ" (Number of prescriptions) and "مبلغ" (Amount). The "تعداد نسخ" field is set to 1, and the "مبلغ" field is set to 184800. There are also buttons for "خروج" (Exit) and "تایید" (Confirm).



فرایند پذیرش نسخ درمانگاه

مراحل پذیرش درمانگاه ها :

۱. دریافت لیست پذیرش از نماینده درمانگاه
۲. مطابقت دادن نام درمانگاه با مهر پذیرش روی نسخ و ماه درج شده روی لیست پذیرش با تاریخ نسخ تحویلی
۳. در سیستم جامع اسناد پزشکی استان تهران مراحل پذیرش درمانگاه ها بصورت زیر انجام می پذیرد:
۴. درج کد ۶ در محل مربوط به کد طرف قرارداد
۵. درج کد اختصاصی درمانگاه در محل کد درمانگاه
۶. درج ماه پذیرش (ماه نسخ دریافتی)
۷. با زدن کلید Enter جدول پذیرش باز می شود که شامل ۴ بخش زیر می باشد.

○ ویزیت عادی

○ ویزیت خاص

○ خدمات عادی

○ خدمات خاص

✓ برای پذیرش هر یک از قسمت های یاد شده در سطر مربوط به هر کدام عدد ۱ را در قسمت تعداد و قیمت وارد می کنیم و با زدن کلید Enter وارد قسمت مربوطه می شویم.

ویزیت عادی:

پس از وارد شدن در صفحه پذیرش ویزیت عادی اینگونه عمل می کنیم:

۱. درج نمودن شماره نظام پزشکی
۲. درج نمودن تعداد نسخ عادی پزشک
۳. کنترل کردن مجموع تعداد ویزیت های عادی تمام پزشکان با مجموع تعداد ویزیت عادی درج شده روی صفحه اول لیست پذیرش .

ویزیت خاص:

درمانگاه های دارای نسخ خاص به همان ترتیب توضیح داده شده در مورد ویزیت عادی پذیرش می شوند.

خدمات عادی:

۱. درج نمودن شماره نظام پزشکی
۲. درج نمودن کد مربوط به خدمت در خواستی
۳. درج نمودن قیمت مربوطه.



فرایند پذیرش نسخ درمانگاه

۴. مطابقت دادن مجموع تعداد خدمات عادی و مجموع قیمت خدمات عادی با عدد های درج شده روی صفحه اول لیست پذیرش.

خدمات خاص:

درمانگاه های دارای نسخ خدمات خاص به ترتیبی که در مورد خدمات عادی توضیح داده شد پذیرش می شوند.

توجه:

✓ در هر مورد پس از اتمام عملیات پذیرش تعداد و قیمت ثبت شده در سیستم با تعداد و قیمت درخواستی مطابقت داده می شود. در صورت مغایرت کاربر پذیرش کننده موظف به مغایرت گیری و اصلاح پذیرش می باشد.

✓ -درج نظام ماما در مراکز بهداشت با نگهداشتن کلید *+ shift انجام میشود.

پذیرش پزشک:

ورود به لیست پذیرش: از آیکون پذیرش – لیست پذیرش- لیست پذیرش واحدها را انتخاب می کنید.

ورود به فرم پذیرش: در صفحه لیست پذیرش نسخ واحد ها- آیکون (جدید) را انتخاب کنید. (مانند درمانگاه)

تکمیل فرم پذیرش برای پزشک یا دندانپزشک مورد نظر: نوع طرف قرارداد(کد ۱ برای پزشک و کد ۲ برای دندانپزشک)- کد طرف قرارداد (نظام پزشکی)- دوره عملکرد ماه (ماه نسخ دریافتی) ثبت شود. با زدن کلید اینتر جدول پذیرش باز می شود.

فرم پذیرش

نوع طرف قرارداد: کد تخصص: کد گروه تخصص:

نوع پراکندگی: کد استان: کد طرف قرارداد: ۱ پزشک

از شماره پذیرش: کد طرف قرارداد: ۰۰۰۰۰ ۱۸۶۷۴ قادر خدایارور - تهران

دوره عملکرد از ماه: دوره عملکرد ماه: ۰۸ آبان

نام تحویل دهنده: نام پذیرش کننده: پارسا

تعداد چاپ: ۱ چاپ خودکار

مبلغ درخواستی	تعداد نسخ و خدمات
	ویرت عادی
	ویرت خاص
	خدمات جانبی عادی
	خدمات جانبی خاص
	جمع

نام شهرستان: نام طرف قرارداد: نام بانک: تعداد کل نسخه ها:

وضعیت پذیرش: از تاریخ قرارداد: مبلغ درخواستی کل:

شماره حساب: ملیت: نام کارور: پارسا

چهارشنبه ۲۵ آذر ۱۳۹۴ ۱۰:۵۲:۵۹

حافظه اختصاصی: ۶ مگا بایت

۱,۱,۹۴۰۹,۱۰۴۶۰

start ... سیستم جامع اسناد ... فرم پذیرش پزشکان

ق. ط. 10:53

ثبت تعدادنسخ و خدمات عادی و خاص:
تعدادنسخ و خدمات درخواست شده توسط پزشک در سطر مربوط به هر یک ثبت شود.
در مورد خدمات کدو تعداد خدمت درخواستی در جدول خدمات وارد گردد.

فرم پذیرش

شماره پذیرش:	پزشک:	نوع طرف قرارداد:	۱
تاریخ پذیرش: ۱۳۹۴/۰۹/۲۵	قادر خدایاهور - تهران	کد طرف قرارداد:	۰۰۰۰۰۰ ۱۸۶۷۴
نام پذیرش کننده: پارسا	آیان	دوره عملکرد از ماه:	۰۸
نام تحول دهنده:	تعداد چاپ: ۱	چاپ خودکار:	<input checked="" type="checkbox"/>
مبلغ درخواستی:	تعداد نسخ و خدمات:	ویژت عادی:	۵۱
۲,۱۰۵,۵۰۰		ویژت خاص:	۱
دقیقت جزئیات		خدمات جانبی عادی:	
دقیقت جزئیات		خدمات جانبی خاص:	
نسخ مازاد		جمع:	۵۱
		ذخیره	انصراف

نام شهرستان: نام طرف قرارداد: نام پذیرش: وضعیت پذیرش: نام بانک: شماره حساب: تعداد کل نسخه ها: مبلغ درخواستی کل:

خروج پیش نمایش صدور سابقه کارت عملکرد داروخانه چاپ پذیرش خطا حذف اصلاح جدید

۱۱:۱۳:۱۸ ۱۳۹۴ چهارشنبه ۲۵ آذر نام کاربر: پارسا حافظه اختصاصی: ۶ مگا بایت ۱,۱,۹۴۰۹,۱۰۲۶۰

start سیستم جامع اسناد فرم پذیرش پزشکان - مراحل پذیرش ۲۲ - Micr... FA ۱۱:۱۳